

Bau-Nr. 937
 Objekt: Sanierung Überbauung Studenmatt 6438 Ibach
 Bauherr: Genossame Schwyz Studenmatt 2 6438 Ibach

Plan-Nr. Version Mst. Wohnungsgrundrisse
310 E Wohnungsspiegel

Datum: 22.07.2015 Gezeichnet:jk, Plangrösse: 21/30 cm

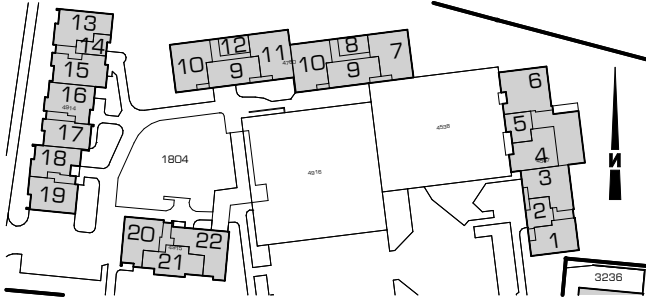

Wohnungsspiegel	Wohnungstyp	Grösse	Haus	Ebene						Total
				E1	E2	E3	E4	E5	E6	
1	3 1/2	2			1	1	1			3
2	2 1/2	2			1	1	1			3
3	4 1/2	2			1	1	1			3
4	4 1/2	4			1	1	1	1		4
5	2 1/2	4			1	1	1	1		4
6	5 1/2	4			1	1	1	1		4
7	3 1/2	6			1	1	1	1		4
8	2 1/2	6			1	1	1	1		4
9	3 1/2	6/8			2	2	2	2		8
10	4 1/2	6/8			2	2	2	2		8
11	4 1/2	8			1	1	1	1		4
12	1 1/2	8			1	1	1	1		4
13	4 1/2	10			1	1	1	1	1	5
14	1 1/2	10			1	1	1	1	1	5
15	4 1/2	10			1	1	1	1	1	5
16	4 1/2	12			1	1	1	1		4
17	3 1/2	12			1	1	1	1		4
18	3 1/2	14			1	1	1			3
19	4 1/2	14			1	1	1			3
20	4 1/2	16			1	1	1			3
21	4 1/2	16			1	1	1			3
22	5 1/2	16			1	1	1			3
23	3	2		1	(Verwaltung Genossame)					1
24	2 1/2	4		1						1
25	1	8		1	(Hauswart)					1
26	1 1/2	16		1						1
Total				4	24	24	24	16	3	95

Legende Raumstempel

Raumname
 Raumumfang
 Raumhöhe

0	1	0	2	0	6	OK F.
^	^	^	^	^	^	OK R.

Wohnungstyp
 Haus
 Raum

marty architektur ag

Ratskellergasse 2, 6430 Schwyz, T 041 810 28 90, F 041 810 28 91
 www.marty-architektur.ch, info@marty-architektur.ch

Bau-Nr. 937
 Objekt: Sanierung Überbauung Studenmatt 6438 Ibach
 Bauherr: Genossame Schwyz Studenmatt 2 6438 Ibach

Grösse	Haus	Ebene	Whg Total
3 ¹ / ₂	2	2-4	3

Plan-Nr. Version Mst. Wohnungsgrundrisse
 311 E 1:100 Wohnungstyp 1

Datum: 22.07.2015 Gezeichnet: jk, Plangrösse: 21/30 cm

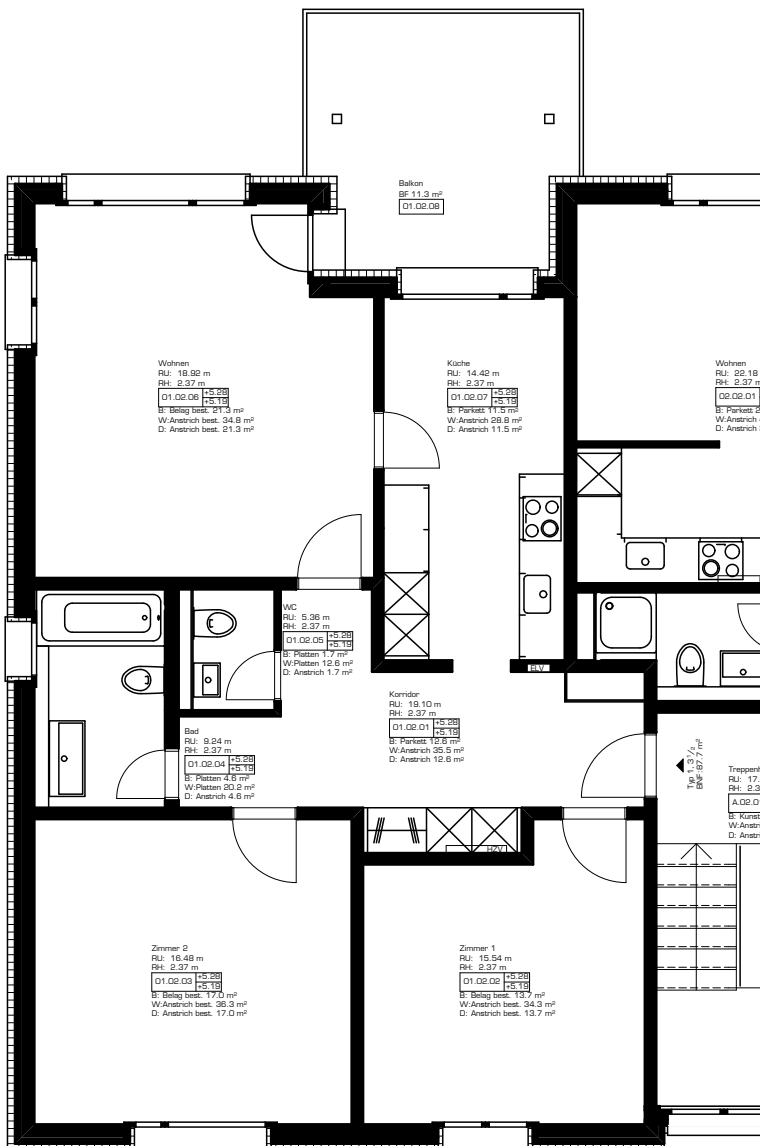
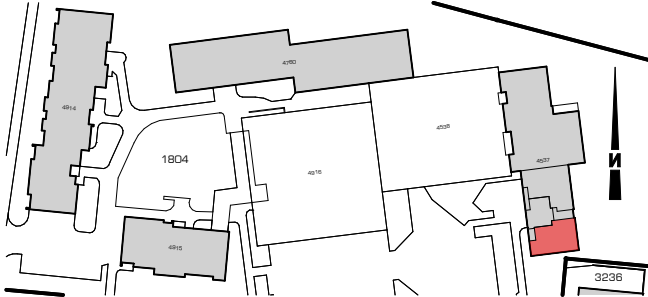

marty architektur ag

Ratskellergasse 2, 6430 Schwyz, T 041 810 28 90, F 041 810 28 91
 www.marty-architektur.ch, info@marty-architektur.ch

Bau-Nr. 937
 Objekt: Sanierung Überbauung Studenmatt 6438 Ibach
 Bauherr: Genossame Schwyz Studenmatt 2 6438 Ibach

Grösse	Haus	Ebene	Whg Total
2 ^{1/2}	2	2-4	3

Plan-Nr. Version Mst. Wohnungsrundrisse
 312 E 1:100 Wohnungstyp 2

Datum: 22.07.2015 Gezeichnet: jk, Plangrösse: 21/30 cm

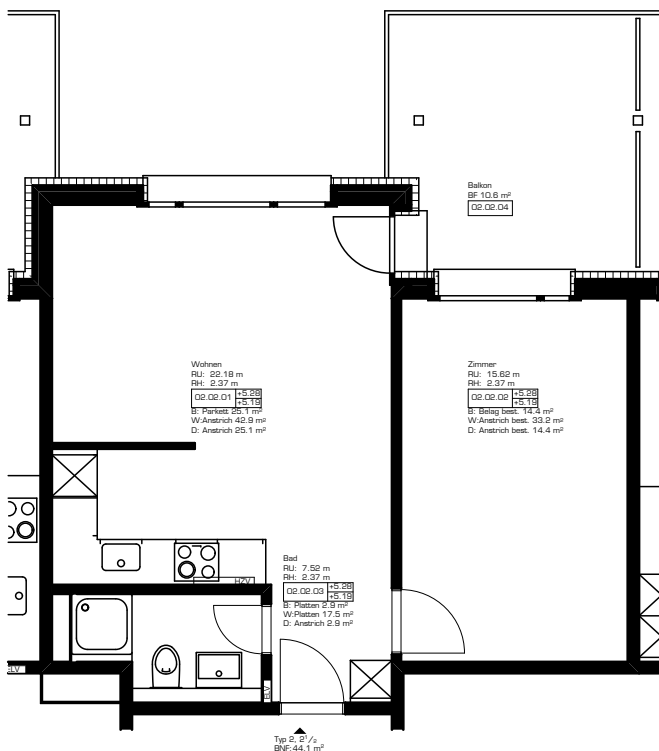
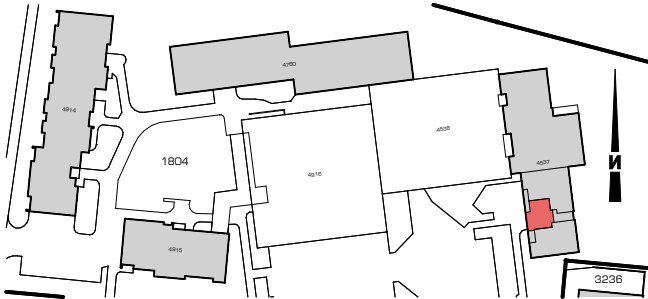

Bau-Nr. 937
 Objekt: Sanierung Überbauung Studenmatt 6438 Ibach
 Bauherr: Genossame Schwyz Studenmatt 2 6438 Ibach

Grösse	Haus	Ebene	Whg	Total
4 ¹ / ₂	2	2-4	3	

Plan-Nr. Version Mst. Wohnungsrundrisse
 313 E 1:100 Wohnungstyp 3

Datum: 22.07.2015 Gezeichnet: jk, Plangrösse: 21/30 cm

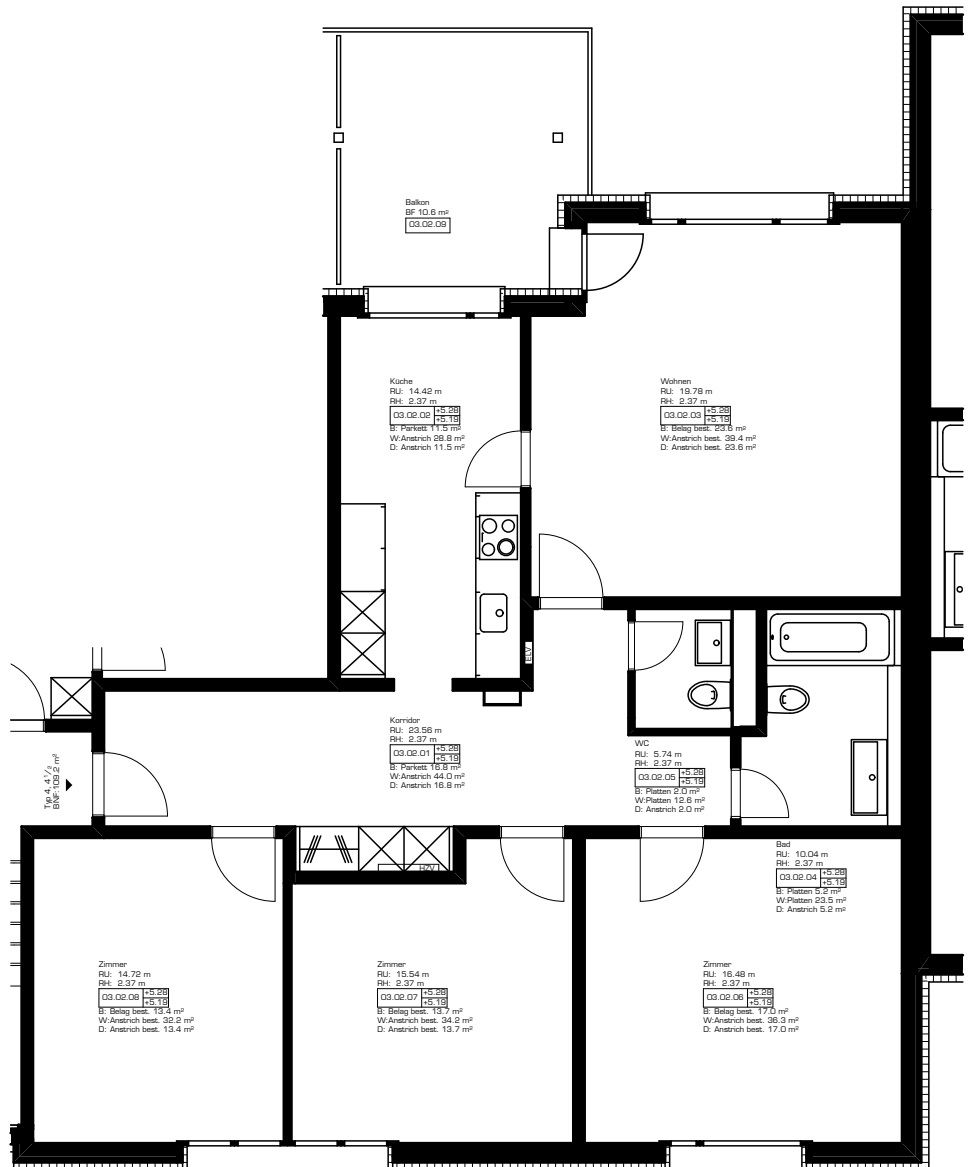
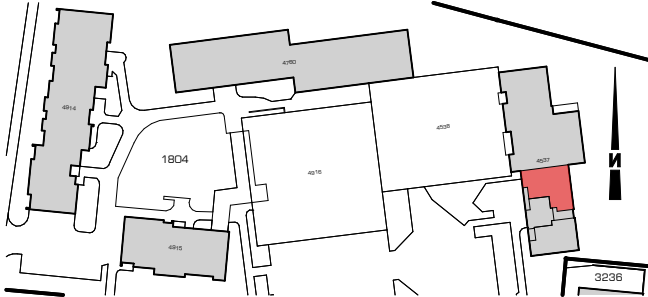

Bau-Nr. 937
 Objekt: Sanierung Überbauung Studenmatt 6438 Ibach
 Bauherr: Genossame Schwyz Studenmatt 2 6438 Ibach

Grösse	Haus	Ebene	Wwg Total
4 ¹ / ₂	4	2-5	4

Plan-Nr. Version Mst. Wohnungsrundrisse
 314 E 1:100 Wohnungstyp 4

Datum: 22.07.2015 Gezeichnet: jk, Plangrösse: 21/30 cm

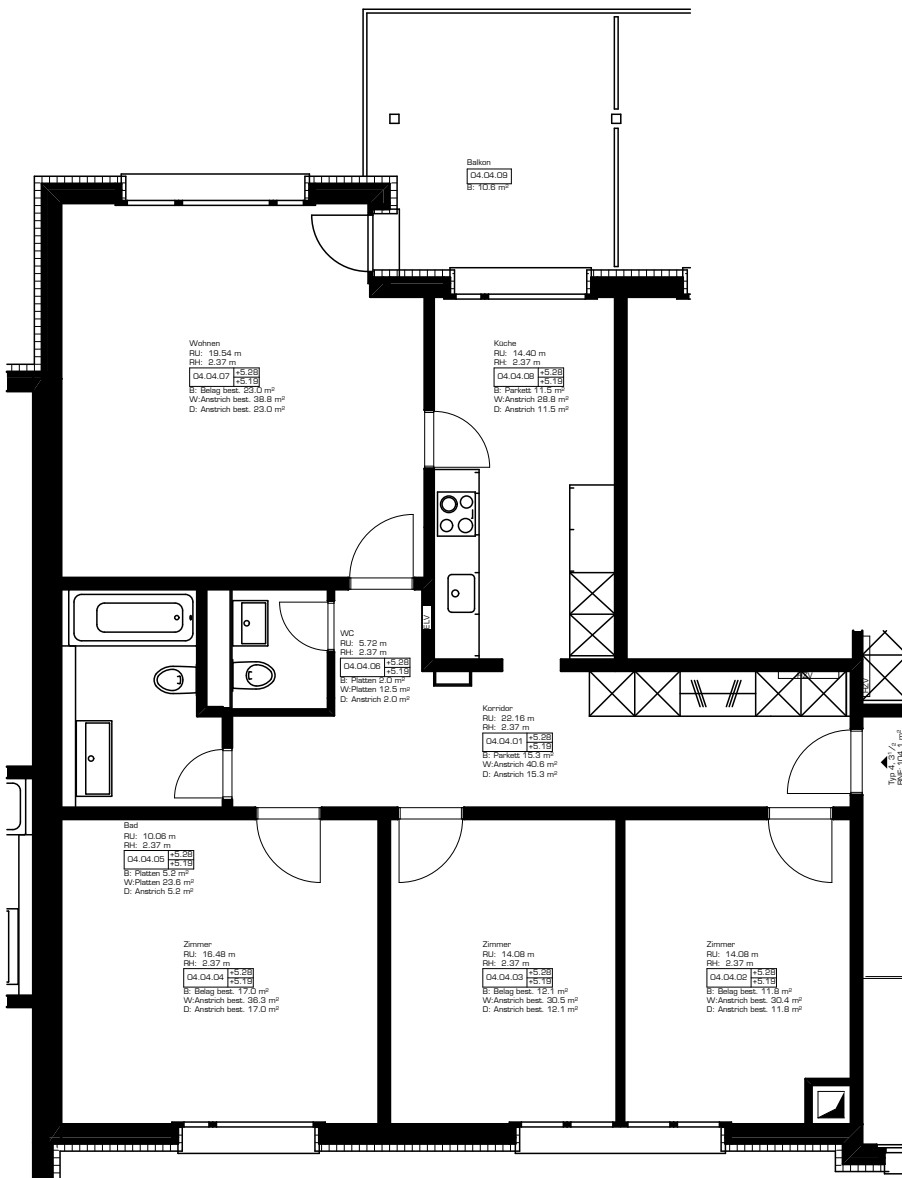
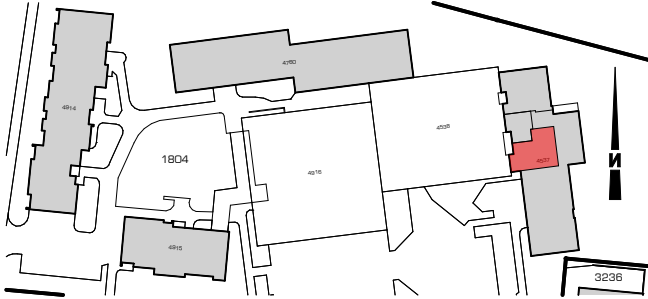

marty architektur ag

Ratskellergasse 2, 6430 Schwyz, T 041 810 28 90, F 041 810 28 91
 www.marty-architektur.ch, info@marty-architektur.ch

Bau-Nr. 937
 Objekt: Sanierung Überbauung Studenmatt 6438 Ibach
 Bauherr: Genossame Schwyz Studenmatt 2 6438 Ibach

Grösse	Haus	Ebene	W/hg	Total
2 ¹ / ₂	4	2-5		4

Plan-Nr. Version Mst. Wohnungsgrundrisse
 315 E 1:100 Wohnungstyp 5

Datum: 22.07.2015 Gezeichnet: jk, Plangrösse: 21/30 cm

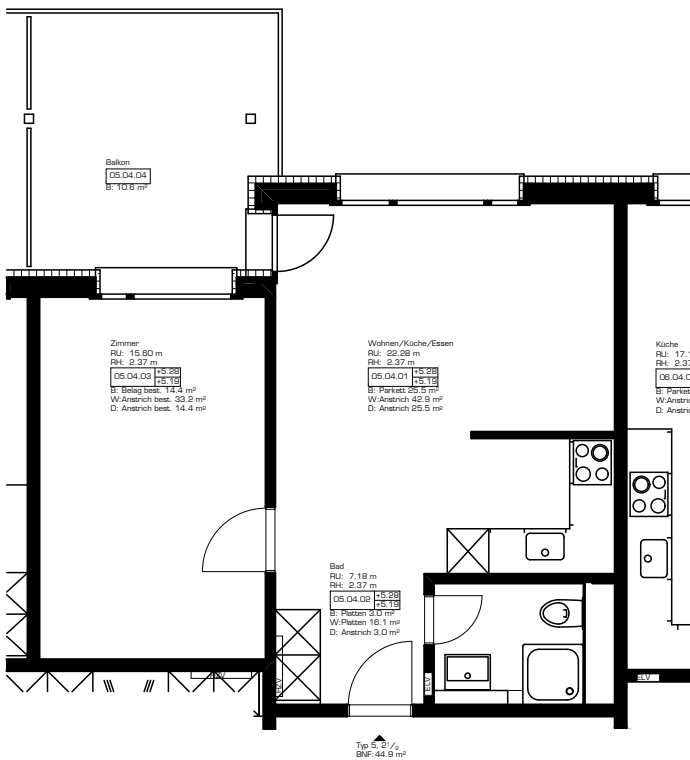
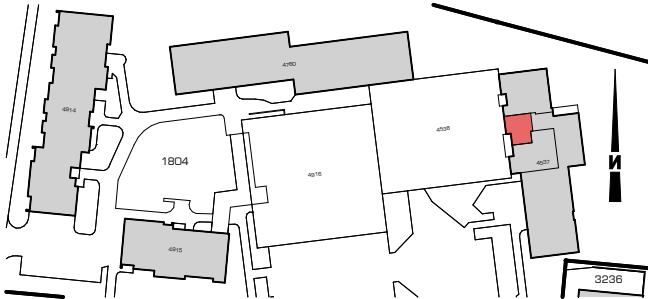

marty architektur ag

Ratskellergasse 2, 6430 Schwyz, T 041 810 28 90, F 041 810 28 91
 www.marty-architektur.ch, info@marty-architektur.ch

Bau-Nr. 937
 Objekt: Sanierung Überbauung Studenmatt 6438 Ibach
 Bauherr: Genossame Schwyz Studenmatt 2 6438 Ibach

Grösse	Haus	Ebene	Whg	Total
5 ¹ / ₂	4	2-5	4	

Plan-Nr. 316
 Version E
 Mst. 1:100
 Wohnungstyp 6

Datum: 22.07.2015 Gezeichnet: jk, Plangrösse: 21/30 cm

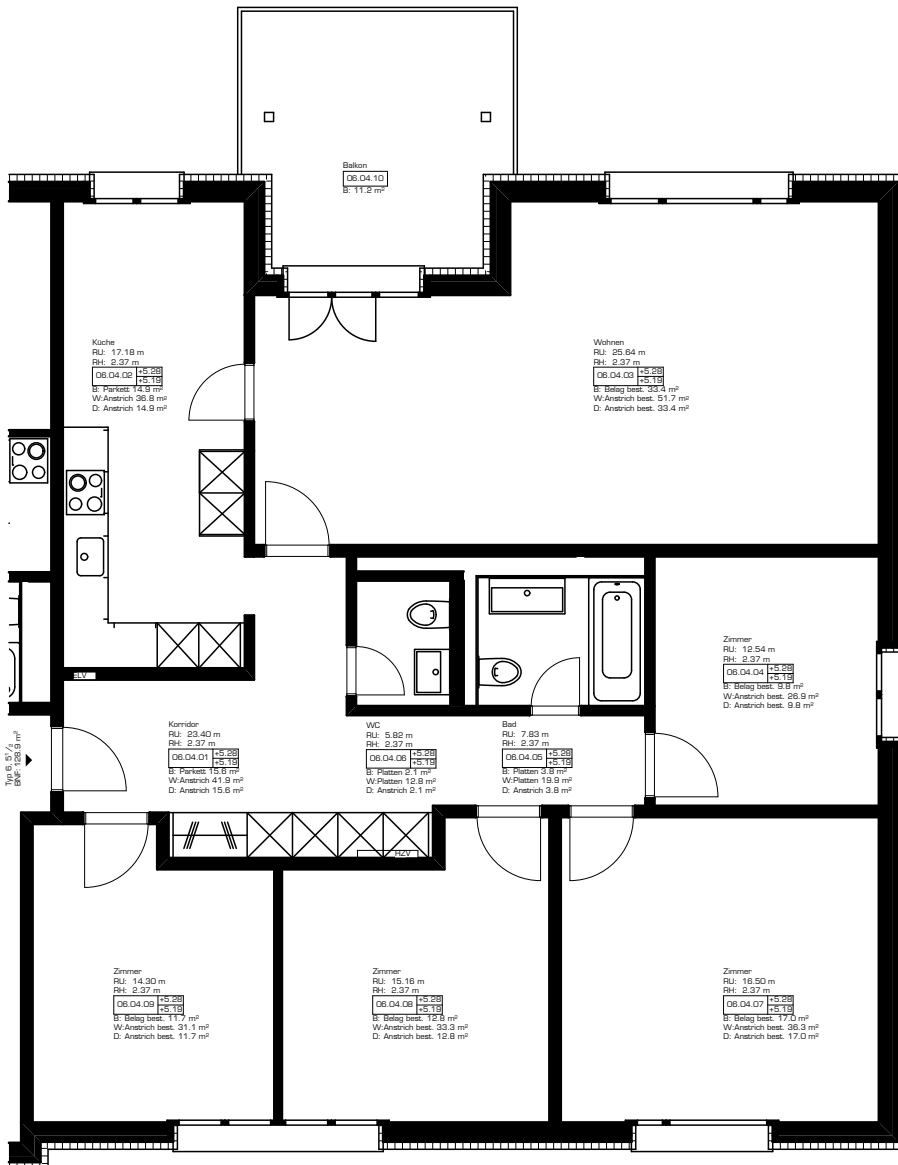
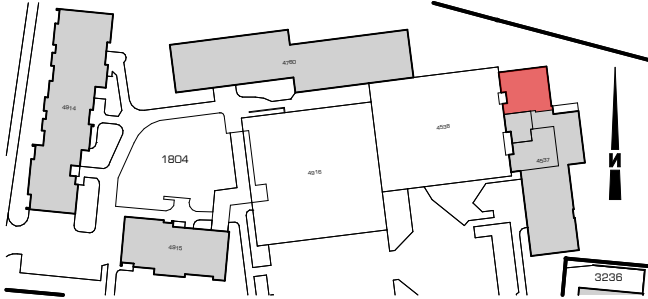

marty architektur ag

Ratskellergasse 2, 6430 Schwyz, T 041 810 28 90, F 041 810 28 91
 www.marty-architektur.ch, info@marty-architektur.ch

Bau-Nr. 937
 Objekt: Sanierung Überbauung Studenmatt 6438 Ibach
 Bauherr: Genossame Schwyz Studenmatt 2 6438 Ibach

Grösse	Haus	Ebene	WhgTotal
3 ¹ / ₂	6	2-5	4

Plan-Nr. Version Mst. Wohnungsgrundrisse
 317 E 1:100 Wohnungstyp 7

Datum: 22.07.2015 Gezeichnet: jk, Plangrösse: 21/30 cm

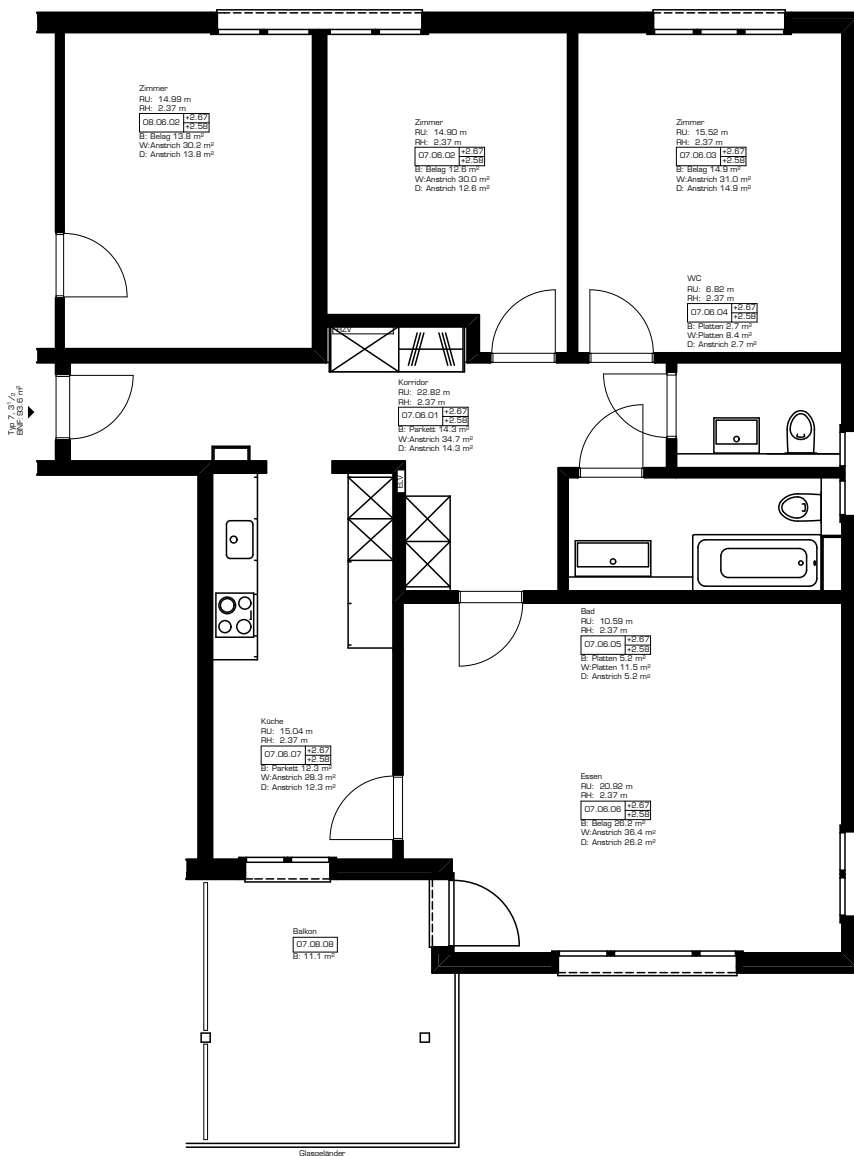
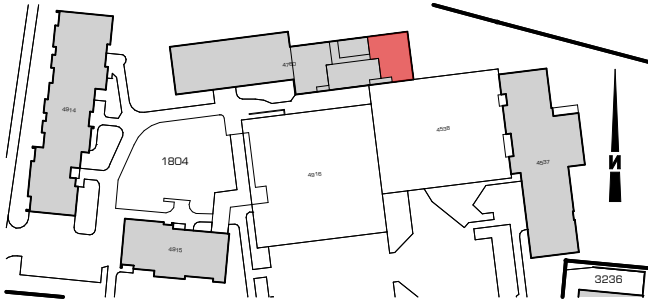

marty architektur ag

Ratskellergasse 2, 6430 Schwyz, T 041 810 28 90, F 041 810 28 91
 www.marty-architektur.ch, info@marty-architektur.ch

Bau-Nr. 937
 Objekt: Sanierung Überbauung Studenmatt 6438 Ibach
 Bauherr: Genossame Schwyz Studenmatt 2 6438 Ibach

Grösse	Haus	Ebene	Whg	Total
2 ¹ / ₂	6	2-5	4	

Plan-Nr. Version Mst. Wohnungsgrundrisse
318 E 1:100 Wohnungstyp 8

Datum: 22.07.2015 Gezeichnet: jk, Plangrösse: 21/30 cm

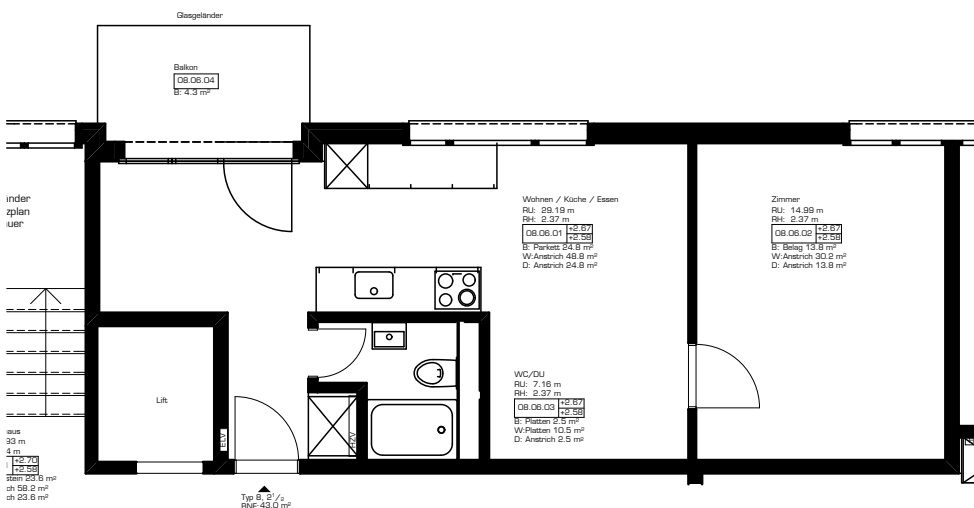
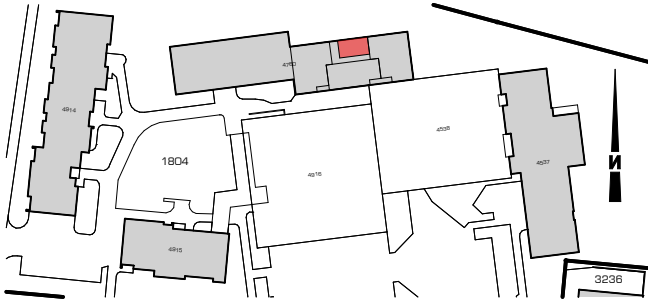

Bau-Nr. 937
 Objekt: Sanierung Überbauung Studenmatt 6438 Ibach
 Bauherr: Genossame Schwyz Studenmatt 2 6438 Ibach

Grösse	Haus	Ebene	Whg	Total
3 ¹ / ₂	6	2-5	4	

Plan-Nr. Version Mst. Wohnungsgrundrisse
 319 E 1:100 Wohnungstyp 9 Block 6

Datum: 22.07.2015 Gezeichnet: jk, Plangrösse: 21/30 cm

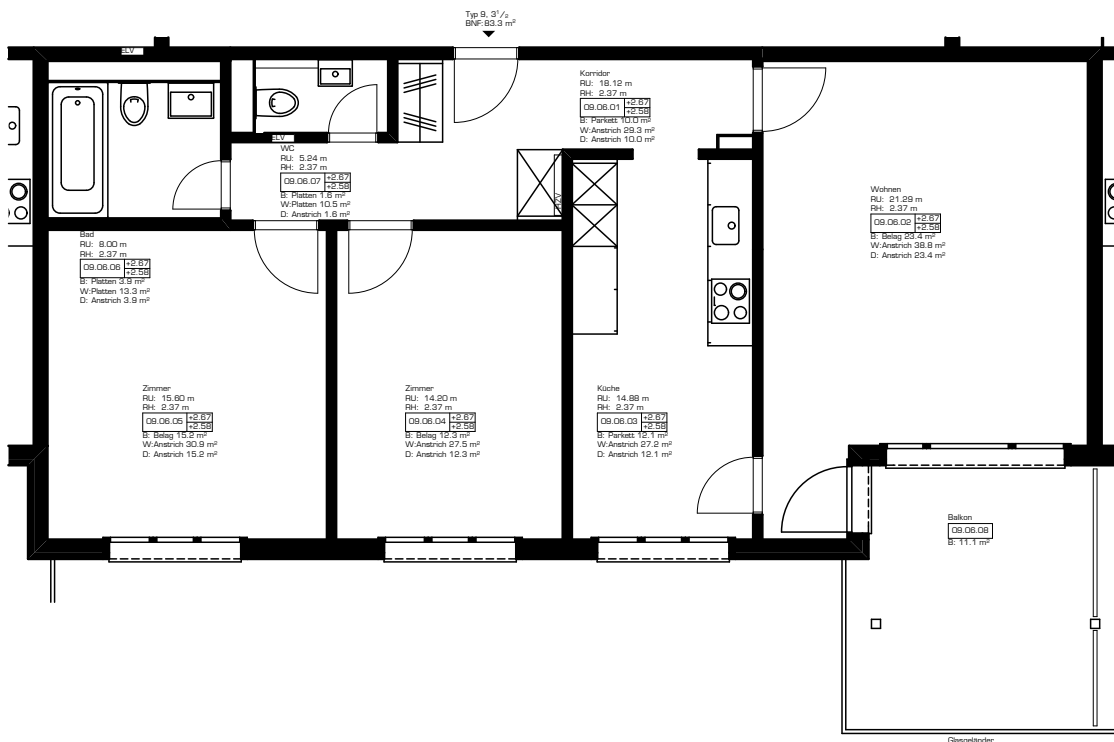
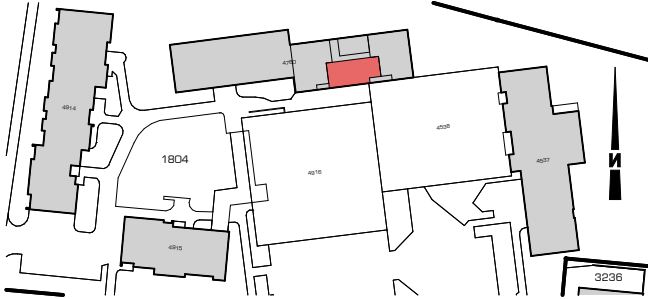

marty architektur ag

Ratskellergasse 2, 6430 Schwyz, T 041 810 28 90, F 041 810 28 91
 www.marty-architektur.ch, info@marty-architektur.ch

Bau-Nr. 937
 Objekt: Sanierung Überbauung Studenmatt 6438 Ibach
 Bauherr: Genossame Schwyz Studenmatt 2 6438 Ibach

Grösse	Haus	Ebene	Whg	Total
3 ¹ / ₂	8	2-5		4

Plan-Nr. Version Mst. Wohnungsgrundrisse
 319 E 1:100 Wohnungstyp 9 Block 8

Datum: 22.07.2015 Gezeichnet: jk, Plangrösse: 21/30 cm

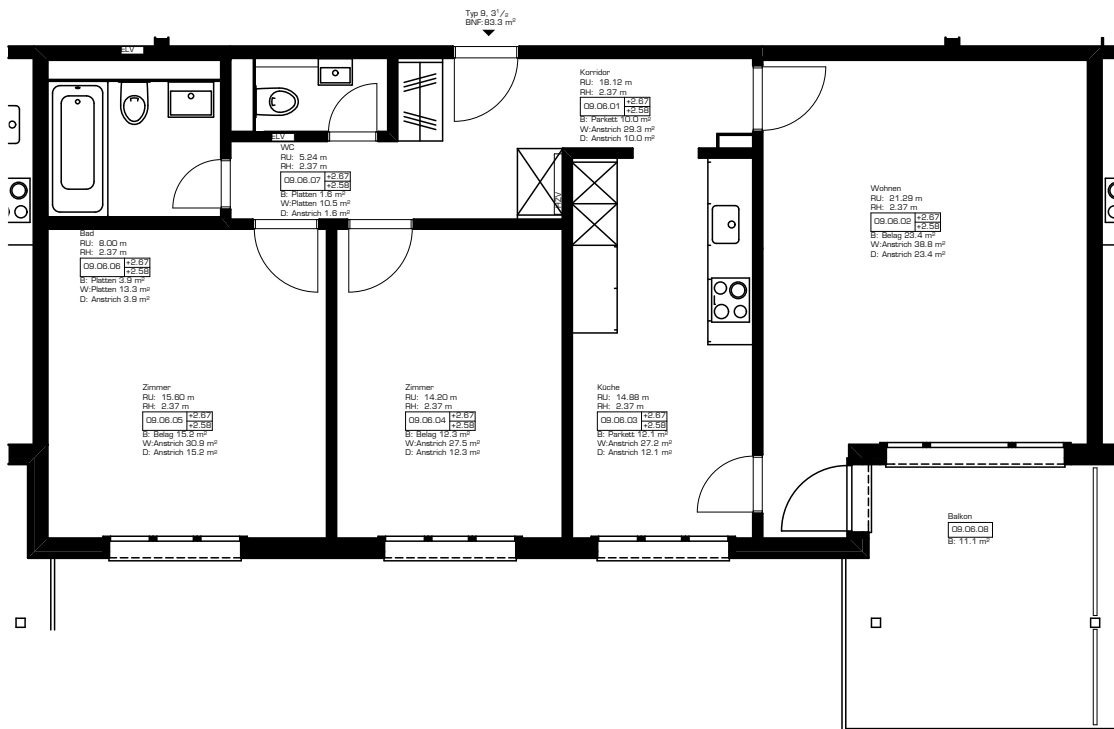
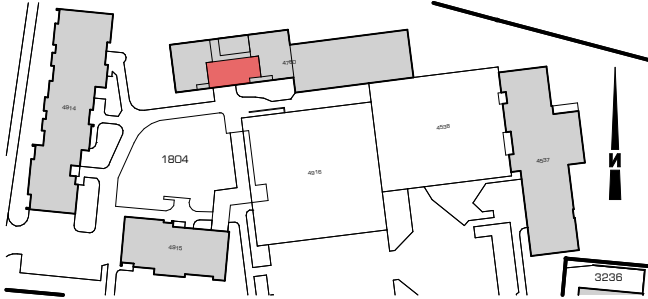

Bau-Nr. 937
 Objekt: Sanierung Überbauung Studenmatt 6438 Ibach
 Bauherr: Genossame Schwyz Studenmatt 2 6438 Ibach

Grösse	Haus	Ebene	Whg	Total
4 ¹ / ₂	6	2-5	4	

Plan-Nr. Version Mst. Wohnungsgrundrisse
 320 E 1:100 Wohnungstyp 10 Block 6

Datum: 22.07.2015 Gezeichnet: jk, Plangrösse: 21/30 cm

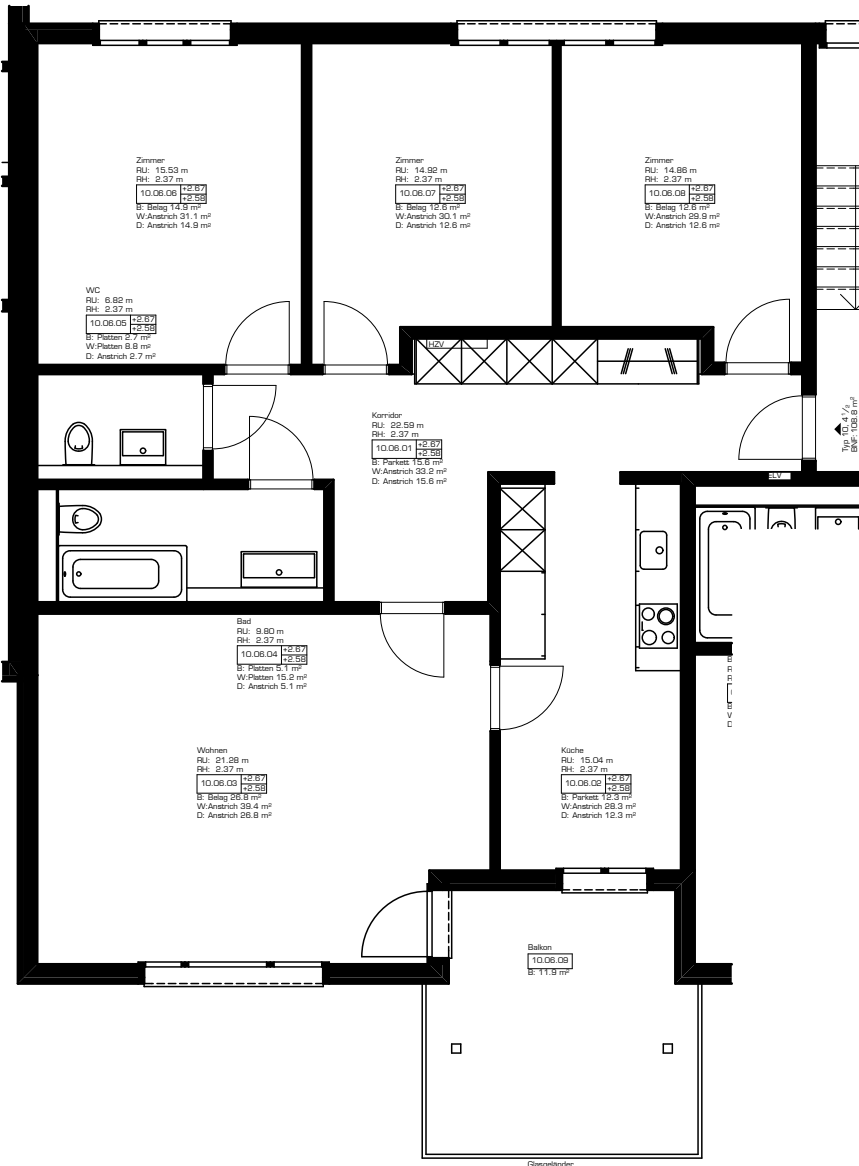
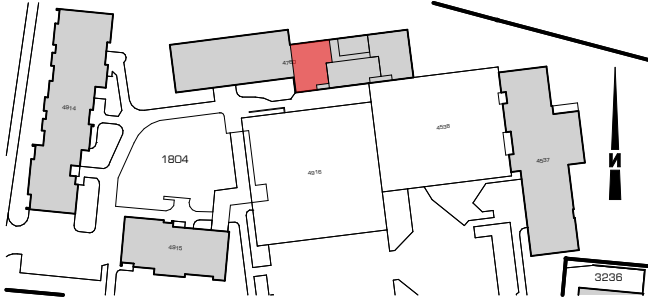

marty architektur ag

Ratskellergasse 2, 6430 Schwyz, T 041 810 28 90, F 041 810 28 91
 www.marty-architektur.ch, info@marty-architektur.ch

Bau-Nr. 937
 Objekt: Sanierung Überbauung Studenmatt 6438 Ibach
 Bauherr: Genossame Schwyz Studenmatt 2 6438 Ibach

Grösse	Haus	Ebene	Whg	Total
4 ¹ / ₂	8	2-5	4	

Plan-Nr. Version Mst. Wohnungsgrundrisse
 320 E 1:100 Wohnungstyp 10 Block 8

Datum: 22.07.2015 Gezeichnet: jk, Plangrösse: 21/30 cm

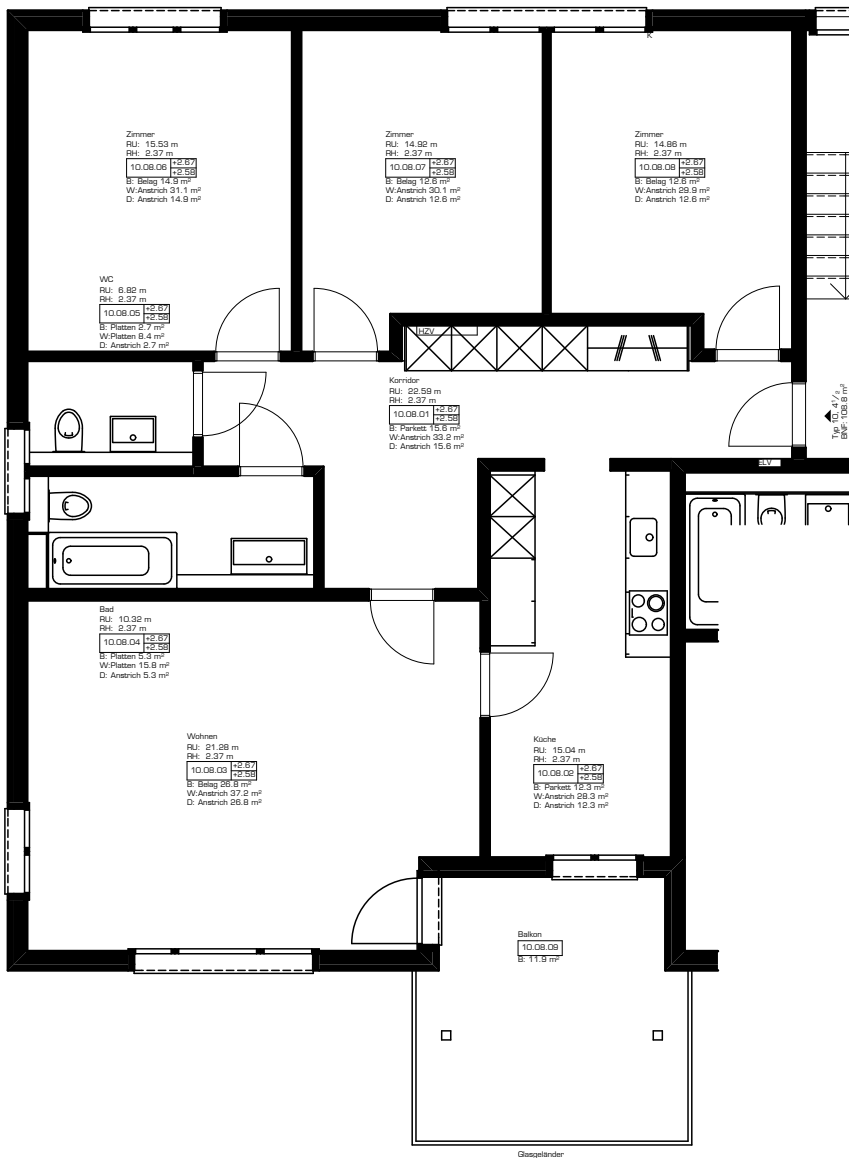
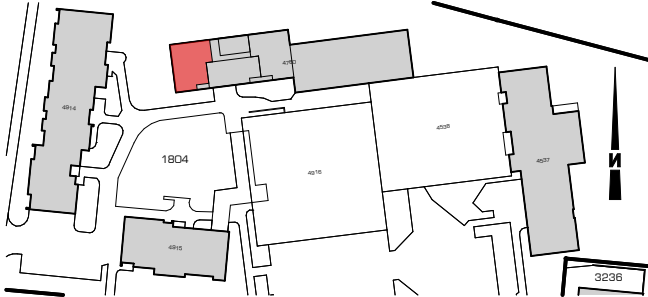

marty architektur ag

Ratskellergasse 2, 6430 Schwyz, T 041 810 28 90, F 041 810 28 91
 www.marty-architektur.ch, info@marty-architektur.ch

Bau-Nr. 937
 Objekt: Sanierung Überbauung Studenmatt 6438 Ibach
 Bauherr: Genossame Schwyz Studenmatt 2 6438 Ibach

Grösse	Haus	Ebene	Whg	Total
4 ¹ / ₂	8	2-5	4	

Plan-Nr. Version Mst. Wohnungstyp
 321 E 1:100 Wohnungstyp 11

Datum: 22.07.2015 Gezeichnet: jk, Plangrösse: 21/30 cm

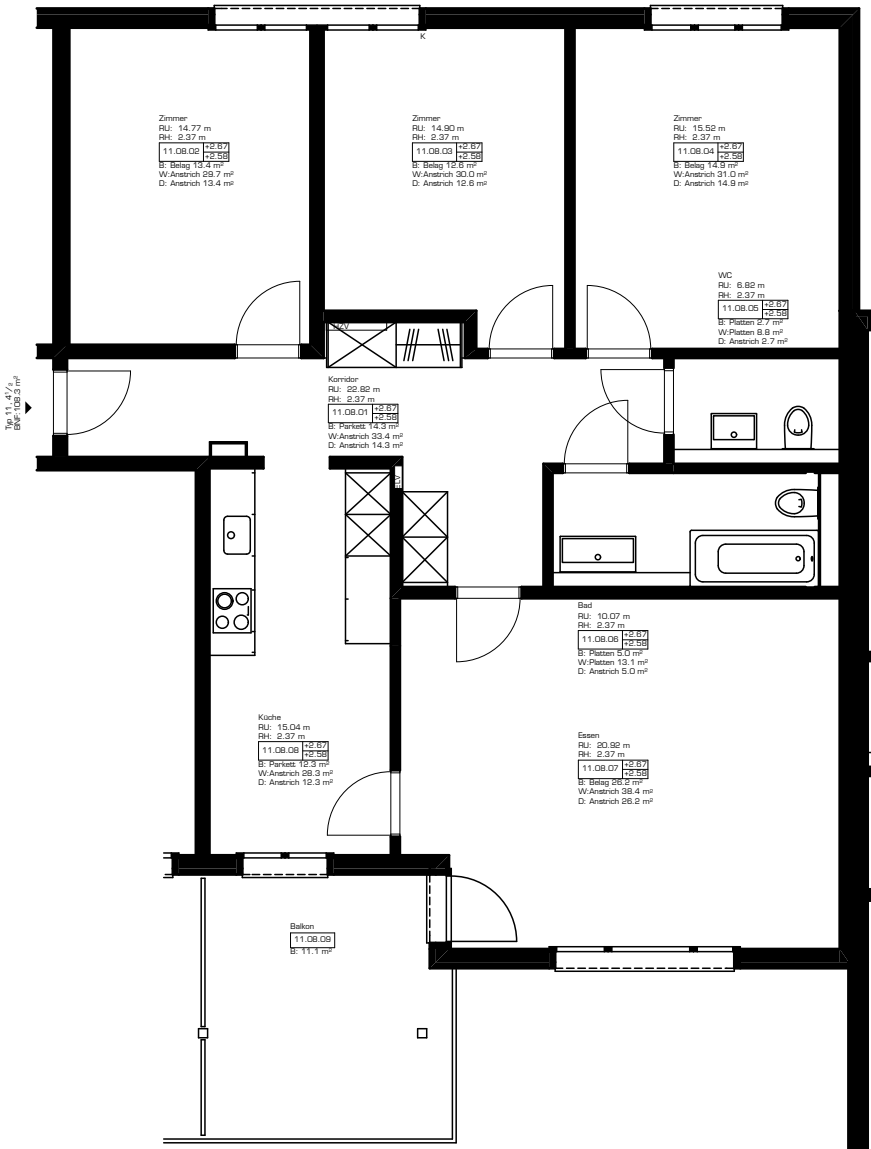
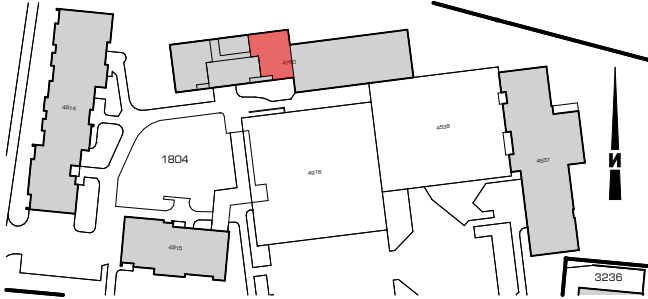

marty architektur ag

Ratskellergasse 2, 6430 Schwyz, T 041 810 28 90, F 041 810 28 91
 www.marty-architektur.ch, info@marty-architektur.ch

Bau-Nr. 937
 Objekt: Sanierung Überbauung Studenmatt 6438 Ibach
 Bauherr: Genossame Schwyz Studenmatt 2 6438 Ibach

Grösse	Haus	Ebene	Whg Total
1 ¹ / ₂	8	2-5	4

Plan-Nr. Version Mst. Wohnungstyp
 322 E 1:100 Wohnungstyp 12

Datum: 22.07.2015 Gezeichnet: jk, Plangrösse: 21/30 cm

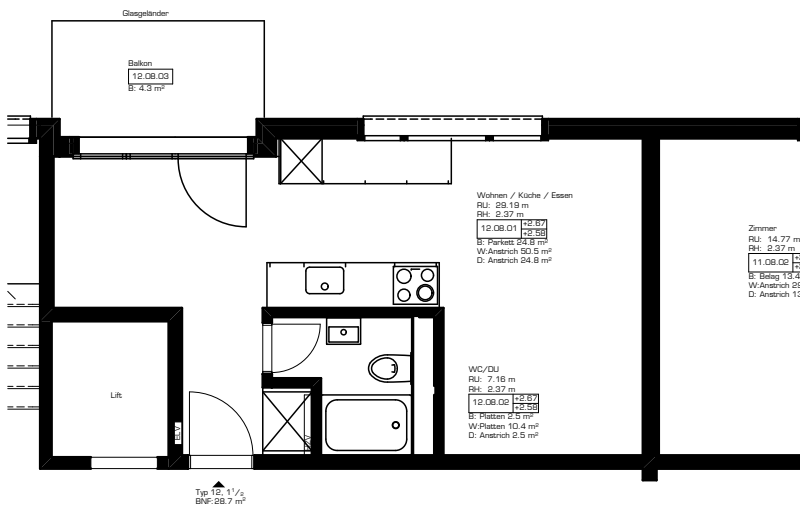
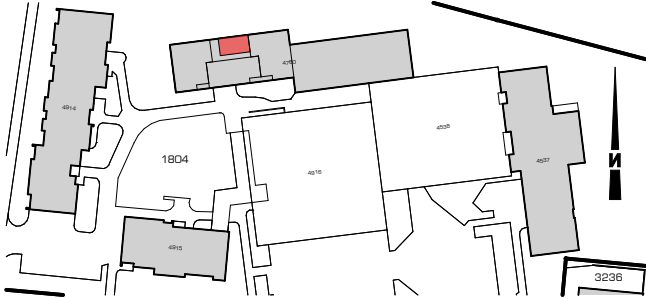

marty architektur ag

Ratskellergasse 2, 6430 Schwyz, T 041 810 28 90, F 041 810 28 91
 www.marty-architektur.ch, info@marty-architektur.ch

Bau-Nr. 937
 Objekt: Sanierung Überbauung Studenmatt 6438 Ibach
 Bauherr: Genossame Schwyz Studenmatt 2 6438 Ibach

Grösse	Haus	Ebene	Whg	Total
4 ¹ / ₂	10	2-6		5

Plan-Nr. Version Mst. Wohnungsrundrisse
 323 E 1:100 Wohnungstyp 13

Datum: 22.07.2015 Gezeichnet: jk, Plangrösse: 21/30 cm

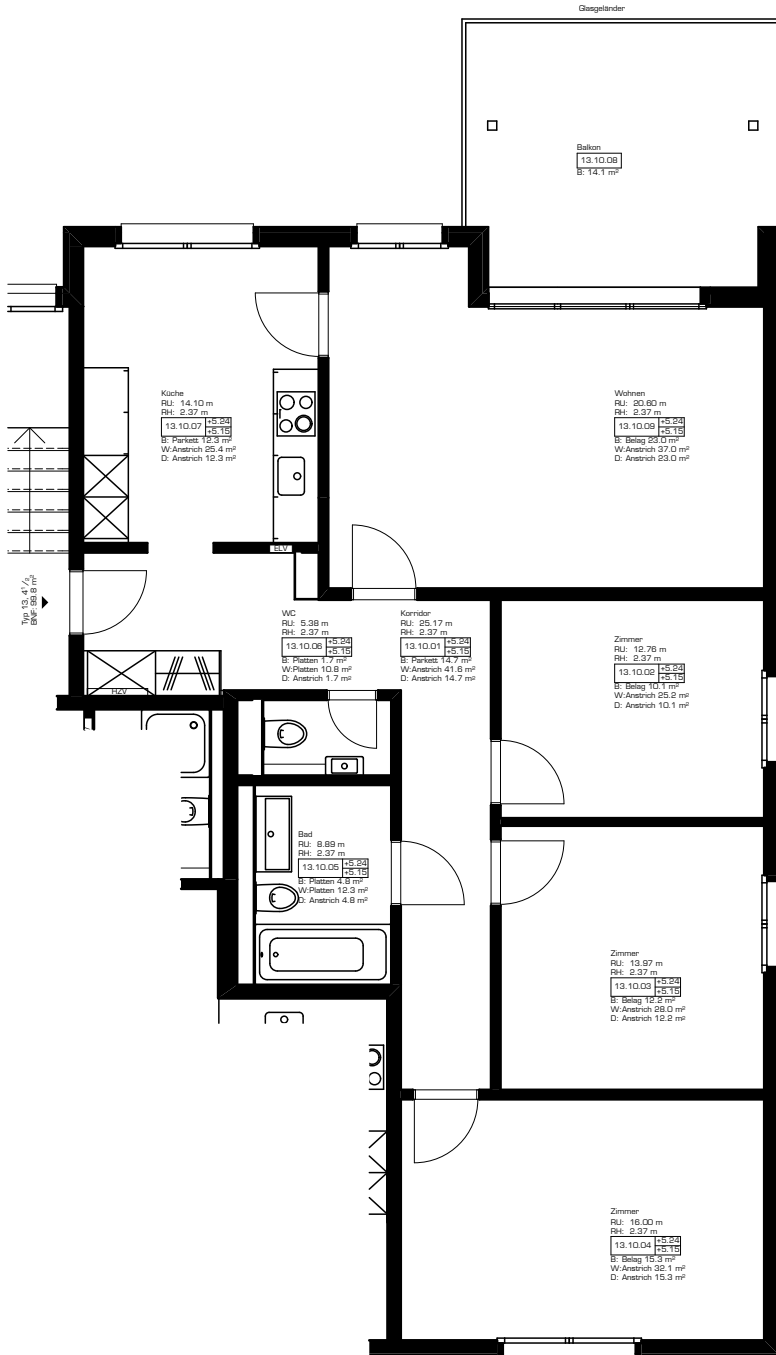
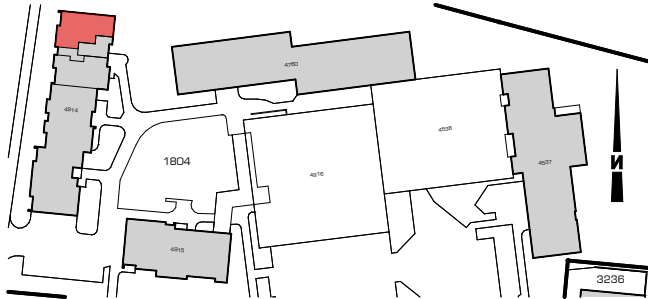

marty architektur ag

Ratskellergasse 2, 6430 Schwyz, T 041 810 28 90, F 041 810 28 91
 www.marty-architektur.ch, info@marty-architektur.ch

Bau-Nr. 937
 Objekt: Sanierung Überbauung Studenmatt 6438 Ibach
 Bauherr: Genossame Schwyz Studenmatt 2 6438 Ibach

Grösse	Haus	Ebene	Whg Total
1 ¹ / ₂	10	2-6	5

Plan-Nr. Version Mst. Wohnungstyp
 324 E 1:100 Wohnungstyp 14

Datum: 22.07.2015 Gezeichnet: jk, Plangrösse: 21/30 cm

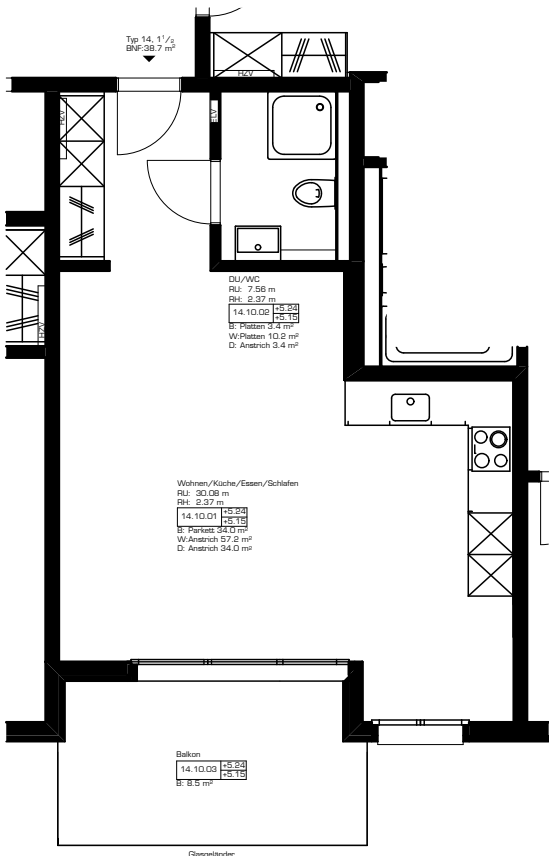
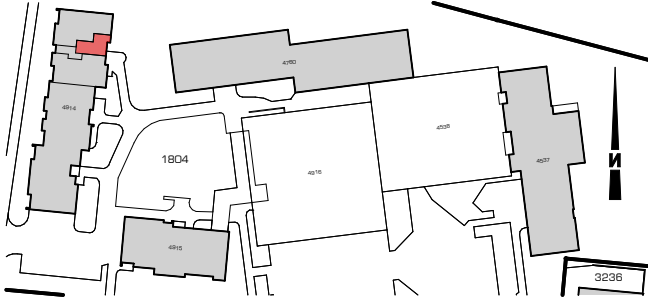

marty architektur ag

Ratskellergasse 2, 6430 Schwyz, T 041 810 28 90, F 041 810 28 91
 www.marty-architektur.ch, info@marty-architektur.ch

Bau-Nr. 937
 Objekt: Sanierung Überbauung Studenmatt 6438 Ibach
 Bauherr: Genossame Schwyz Studenmatt 2 6438 Ibach

Grösse	Haus	Ebene	Whg	Total
4 ¹ / ₂	10	2-6		5

Plan-Nr. Version Mst. Wohnungsgrundrisse
 325 E 1:100 Wohnungstyp 15

Datum: 22.07.2015 Gezeichnet: jk, Plangrösse: 21/30 cm

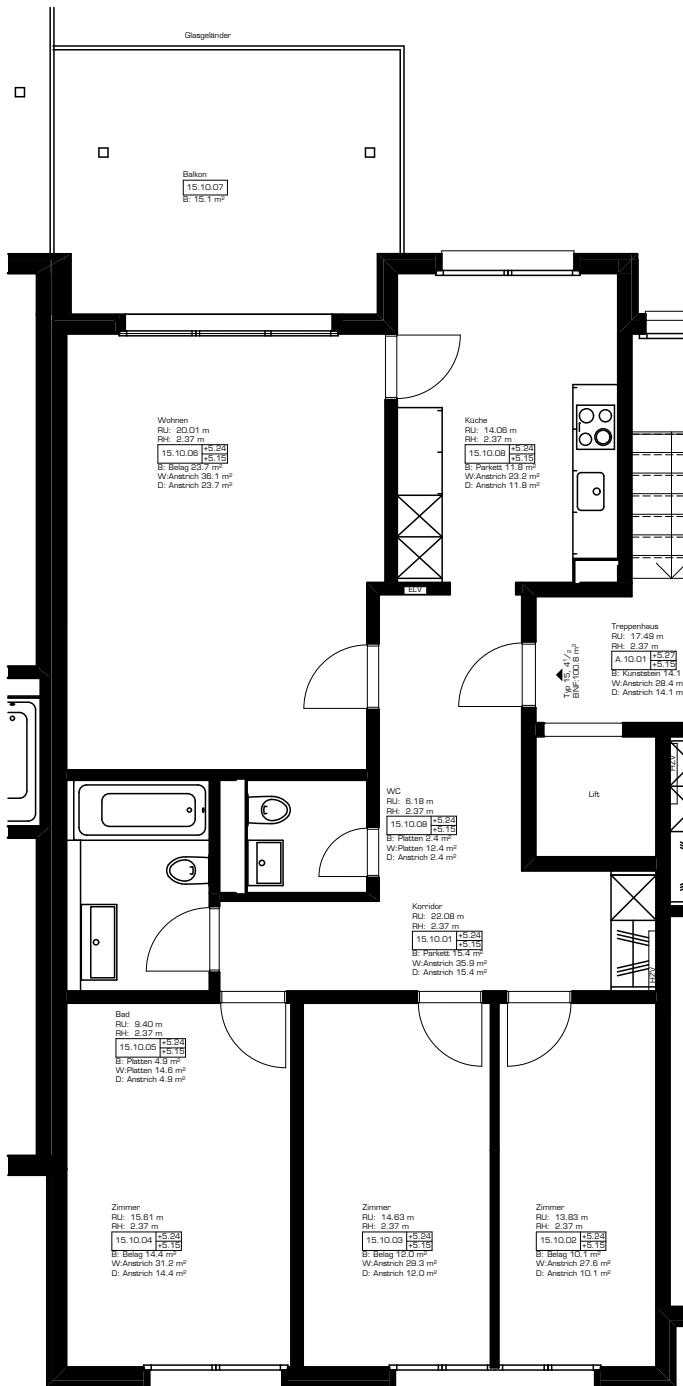
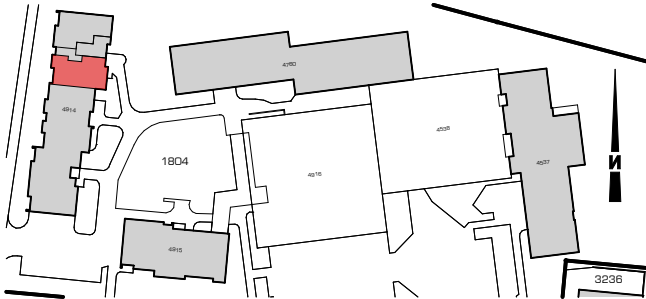

marty architektur ag

Ratskellergasse 2, 6430 Schwyz, T 041 810 28 90, F 041 810 28 91
 www.marty-architektur.ch, info@marty-architektur.ch

Bau-Nr. 937
 Objekt: Sanierung Überbauung Studenmatt 6438 Ibach
 Bauherr: Genossame Schwyz Studenmatt 2 6438 Ibach

Grösse	Haus	Ebene	Whg	Total
4 ¹ / ₂	12	2-5		4

Plan-Nr. Version Mst. Wohnungsgrundrisse
326 E 1:100 Wohnungstyp 16

Datum: 22.07.2015 Gezeichnet: jk, Plangrösse: 21/30 cm

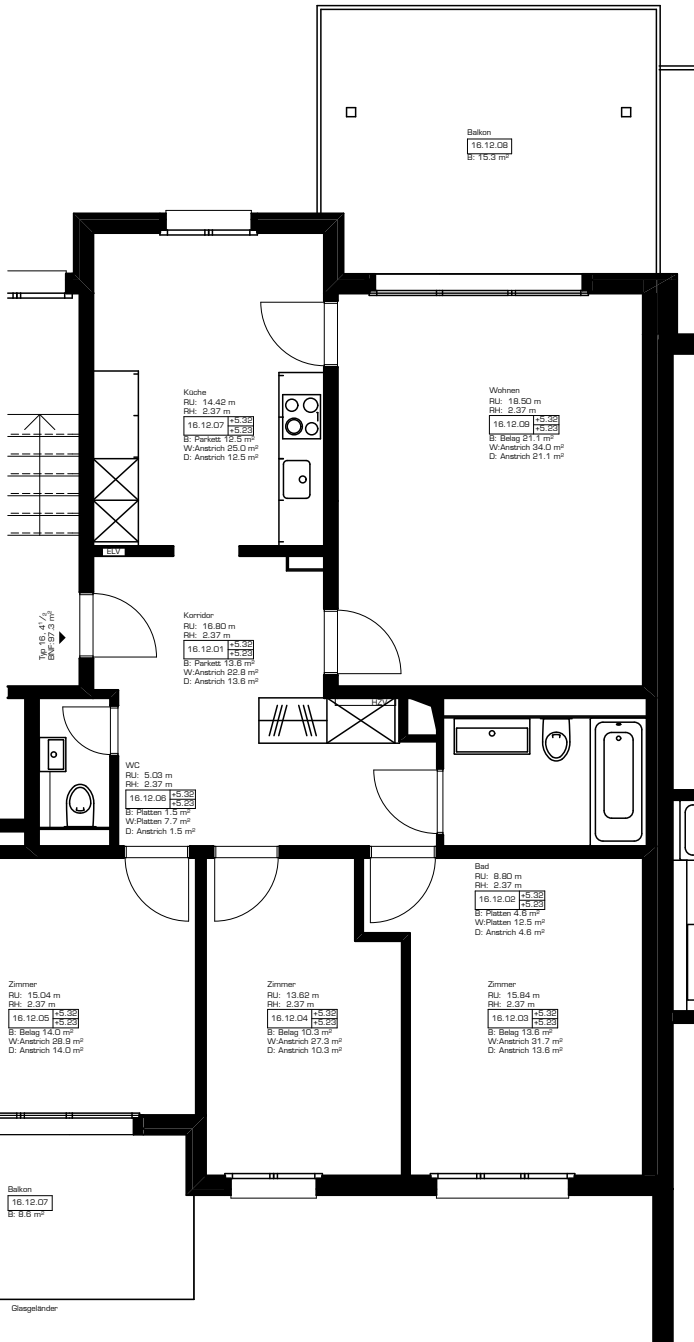
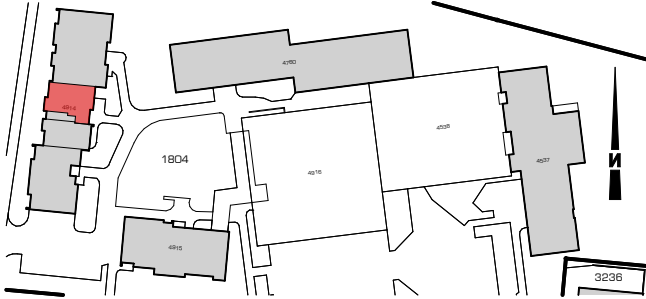

marty architektur ag

Ratskellergasse 2, 6430 Schwyz, T 041 810 28 90, F 041 810 28 91
 www.marty-architektur.ch, info@marty-architektur.ch

Bau-Nr. 937
 Objekt: Sanierung Überbauung Studenmatt 6438 Ibach
 Bauherr: Genossame Schwyz Studenmatt 2 6438 Ibach

Grösse	Haus	Ebene	Whg Total
3 ¹ / ₂	12	2-5	4

Plan-Nr. Version Mst. Wohnungsgrundrisse
 327 E 1:100 Wohnungstyp 17

Datum: 22.07.2015 Gezeichnet: jk, Plangrösse: 21/30 cm

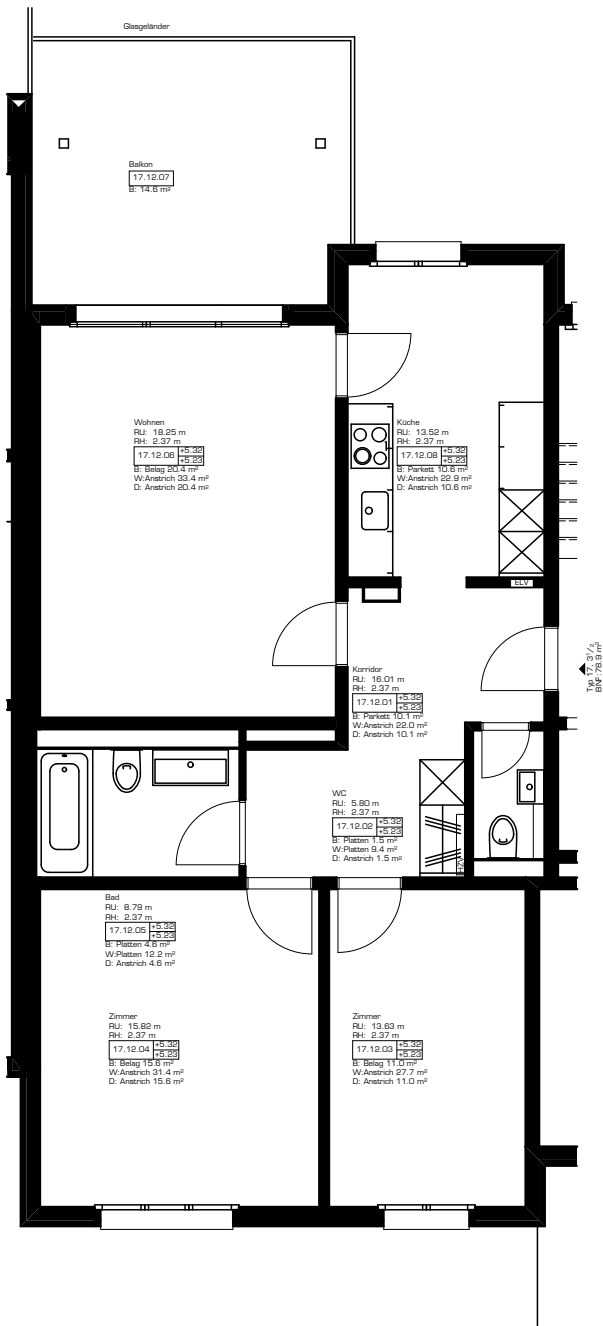
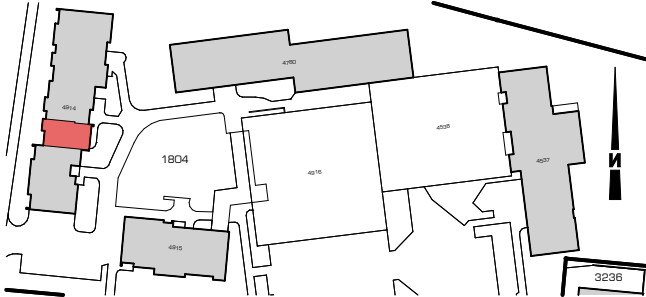

Bau-Nr. 937
 Objekt: Sanierung Überbauung Studenmatt 6438 Ibach
 Bauherr: Genossame Schwyz Studenmatt 2 6438 Ibach

Grösse	Haus	Ebene	Whg Total
3 ¹ / ₂	14	2-4	3

Plan-Nr. Version Mst. Wohnungstyp 18
 328 E 1:100 Wohnungstyp 18

Datum: 22.07.2015 Gezeichnet: jk, Plangrösse: 21/30 cm

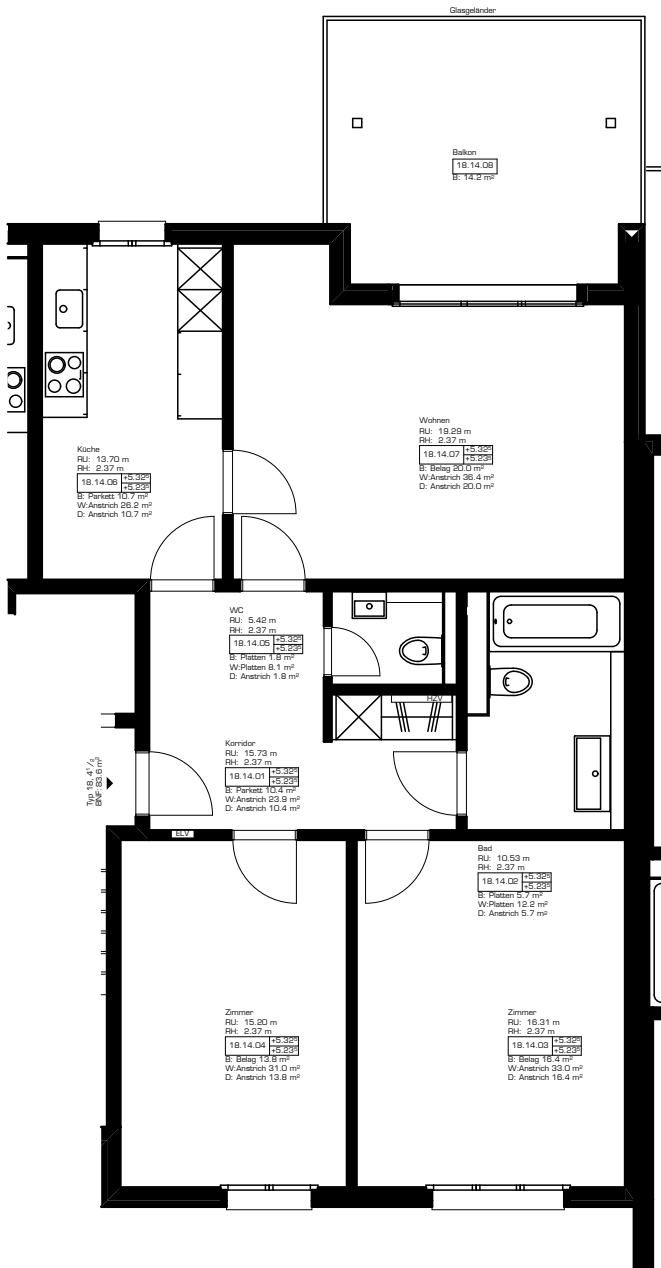
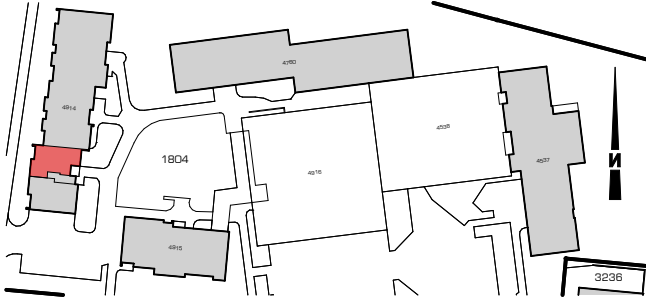

marty architektur ag

Ratskellergasse 2, 6430 Schwyz, T 041 810 28 90, F 041 810 28 91
www.marty-architektur.ch, info@marty-architektur.ch

Bau-Nr. 937
Objekt: Sanierung Überbauung Studenmatt 6438 Ibach
Bauherr: Genossame Schwyz Studenmatt 2 6438 Ibach

Plan-Nr. Version Mst. Wohnungsgrundrisse
329 E 1:100 Wohnungstyp 19 2.OG

Datum: 22.07.2015 Gezeichnet: jk, Plangrösse: 21/30 cm

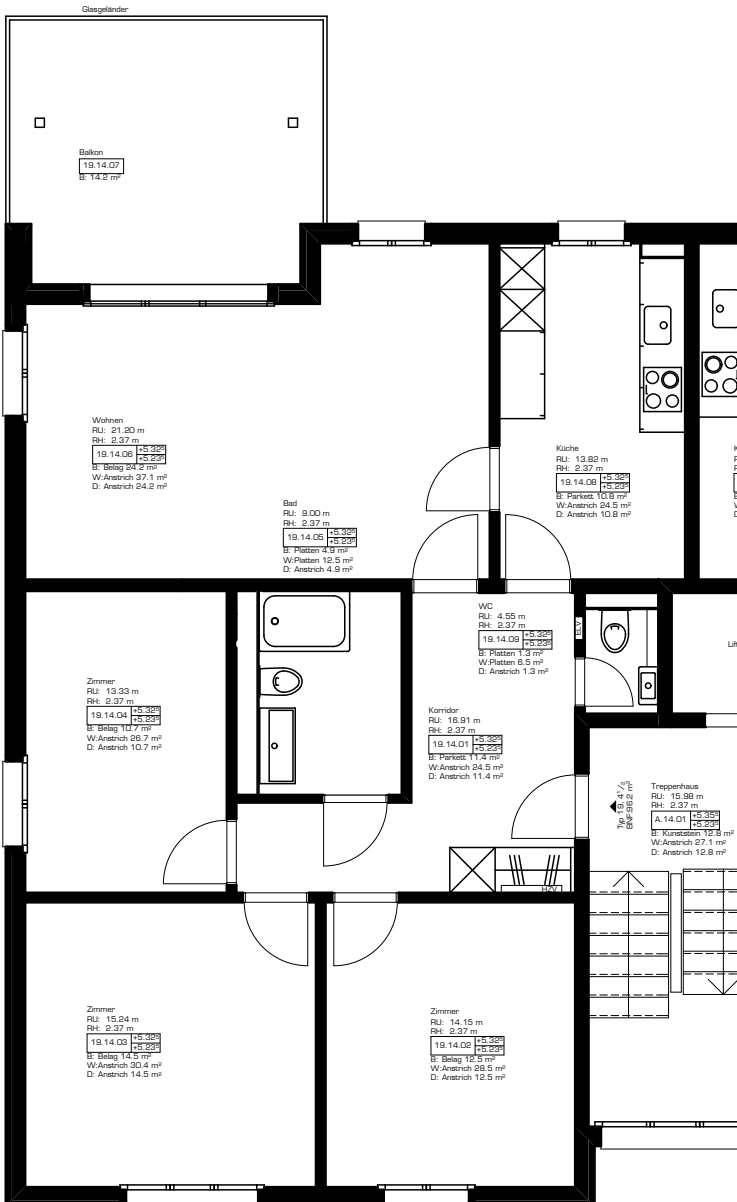
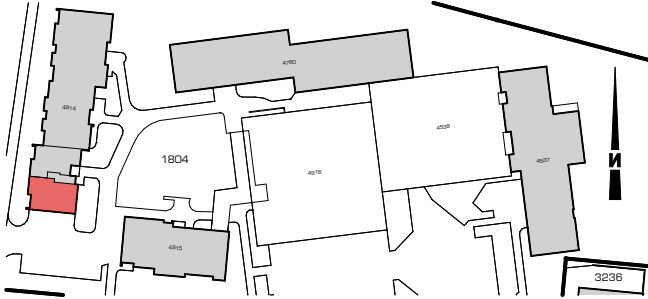

marty architektur ag

Ratskellergasse 2, 6430 Schwyz, T 041 810 28 90, F 041 810 28 91
 www.marty-architektur.ch, info@marty-architektur.ch

Bau-Nr. 937
 Objekt: Sanierung Überbauung Studenmatt 6438 Ibach
 Bauherr: Genossame Schwyz Studenmatt 2 6438 Ibach

Grösse	Haus	Ebene	Whg	Total
4 ¹ / ₂	14	2-4	3	

Plan-Nr. Version Mst. Wohnungsrundrisse
329 E 1:100 Wohnungstyp 19

Datum: 22.07.2015 Gezeichnet: jk, Plangrösse: 21/30 cm

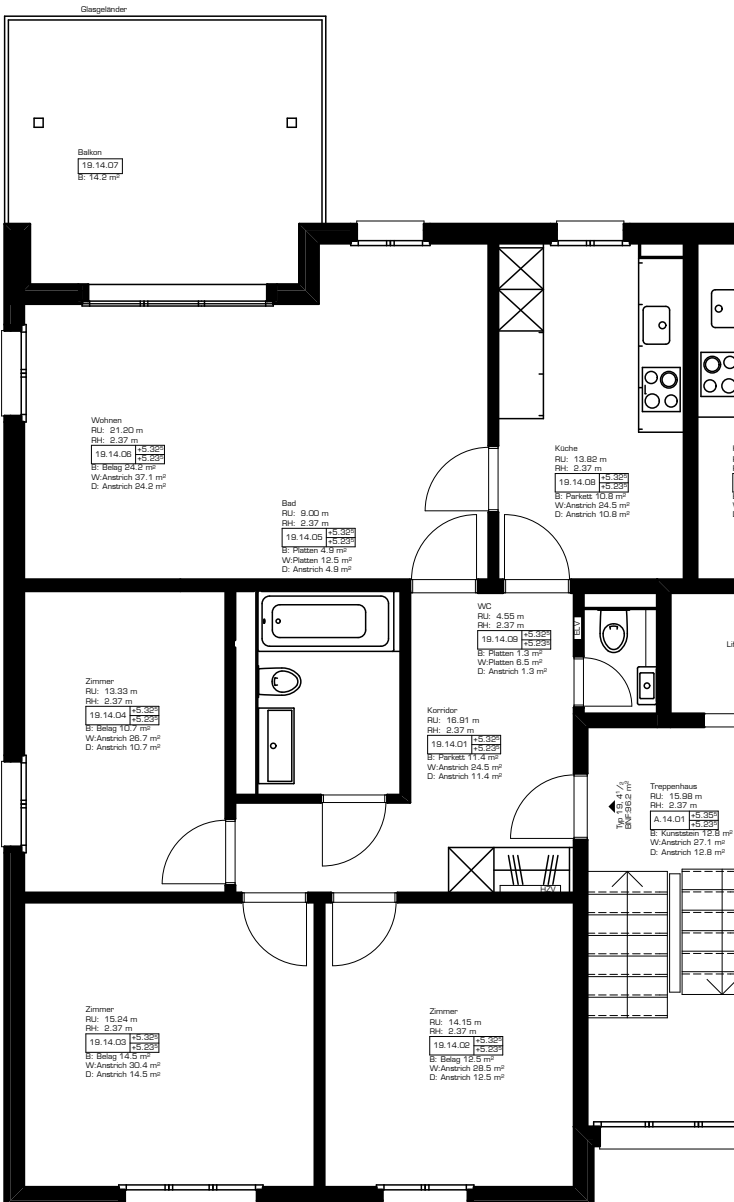
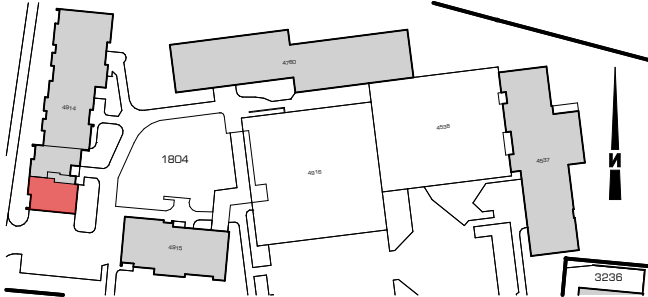

Bau-Nr. 937
 Objekt: Sanierung Überbauung Studenmatt 6438 Ibach
 Bauherr: Genossame Schwyz Studenmatt 2 6438 Ibach

Grösse	Haus	Ebene	Whg	Total
4 ¹ / ₂	16	2-4		3

Plan-Nr. Version Mst. Wohnungsgrundrisse
330 E 1:100 Wohnungstyp 20

Datum: 22.07.2015 Gezeichnet: jk, Plangrösse: 21/30 cm

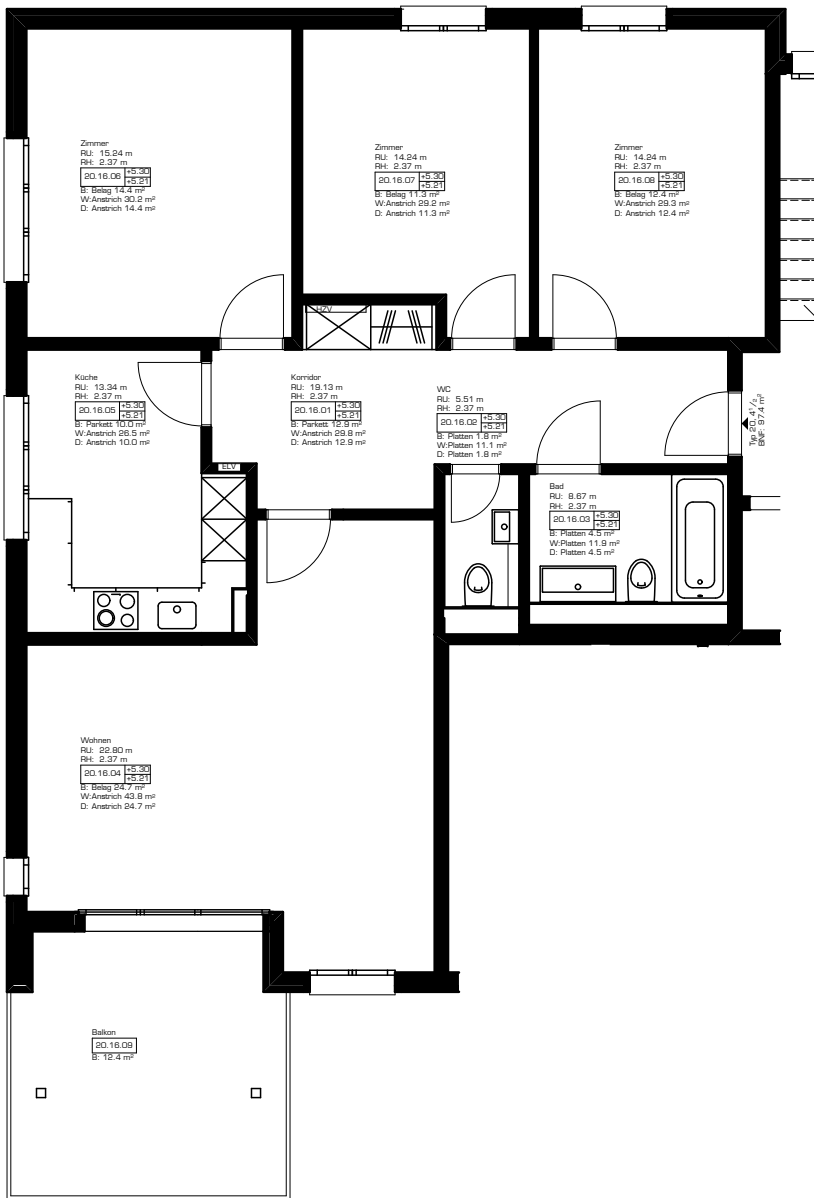
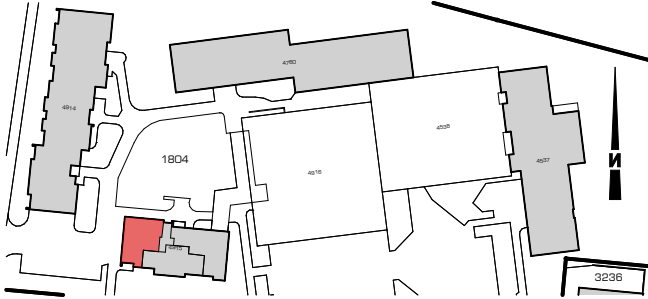

Bau-Nr. 937
 Objekt: Sanierung Überbauung Studenmatt 6438 Ibach
 Bauherr: Genossame Schwyz Studenmatt 2 6438 Ibach

Grösse	Haus	Ebene	Whg	Total
4 ¹ / ₂	16	2-4	3	

Plan-Nr. Version Mst. Wohnungsrundrisse
331 E 1:100 Wohnungstyp 21

Datum: 22.07.2015 Gezeichnet: jk, Plangrösse: 21/30 cm

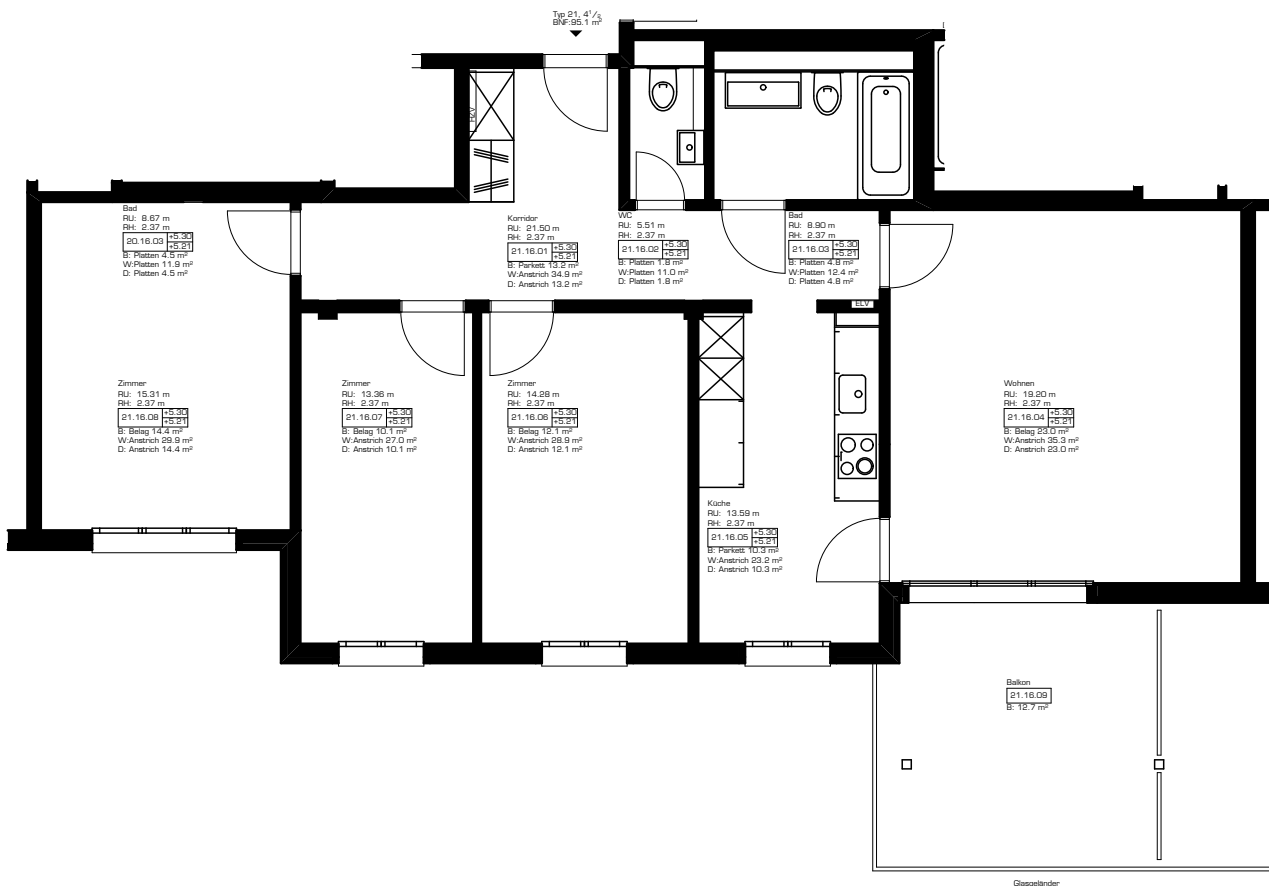
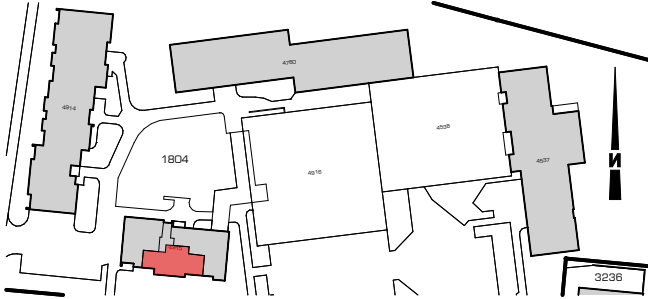

Bau-Nr. 937
 Objekt: Sanierung Überbauung Studenmatt 6438 Ibach
 Bauherr: Genossame Schwyz Studenmatt 2 6438 Ibach

Grösse	Haus	Ebene	Whg Total
5 ¹ / ₂	16	2-4	3

Plan-Nr. Version Mst. Wohnungsgrundrisse
 332 E 1:100 Wohnungstyp 22

Datum: 22.07.2015 Gezeichnet: jk, Plangrösse: 21/30 cm

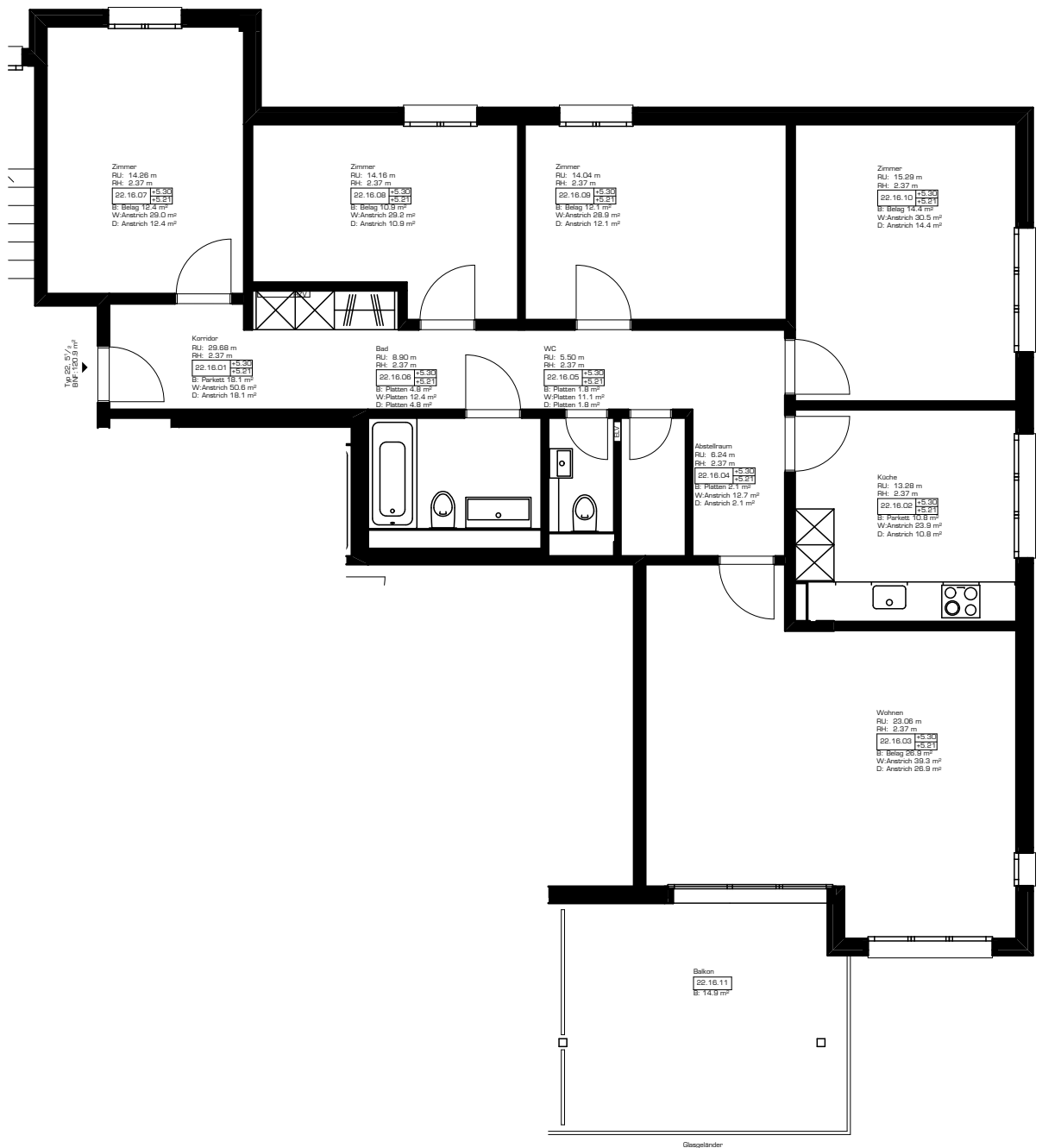

marty architektur ag

Ratskellergasse 2, 6430 Schwyz, T 041 810 28 90, F 041 810 28 91
www.marty-architektur.ch, info@marty-architektur.ch

Bau-Nr. 937
Objekt: Sanierung Überbauung Studenmatt 6438 Ibach
Bauherr: Genossame Schwyz Studenmatt 2 6438 Ibach

Grösse	Haus	Ebene	Whg Total
2 1/2	4	1	1

Plan-Nr. Version Mst. Wohnungsrundrisse
334 E 1:100 Wohnungstyp 24

Datum: 22.07.2015 Gezeichnet: jk, Plangrösse: 21/30 cm

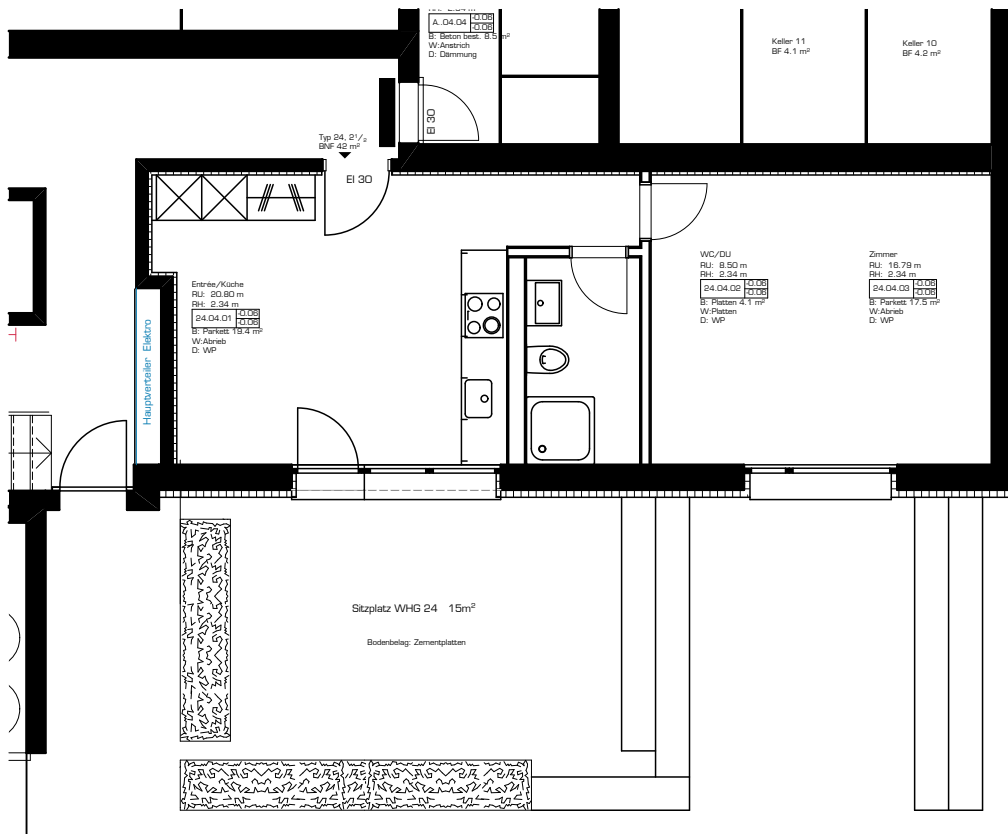
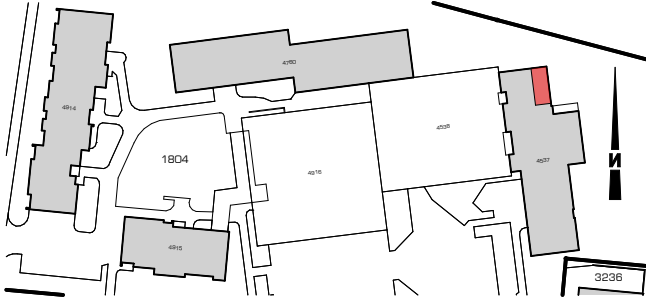

marty architektur ag

Ratskellergasse 2, 6430 Schwyz, T 041 810 28 90, F 041 810 28 91
 www.marty-architektur.ch, info@marty-architektur.ch

Bau-Nr. 937
 Objekt: Sanierung Überbauung Studenmatt 6438 Ibach
 Bauherr: Genossame Schwyz Studenmatt 2 6438 Ibach

Grösse	Haus	Ebene	Whg	Total
1 1/2	16	1	1	

Plan-Nr. Version Mst. Wohnungsgrundrisse
336 E 1:100 Wohnungstyp 26

Datum: 22.07.2015 Gezeichnet: jk, Plangrösse: 21/30 cm

